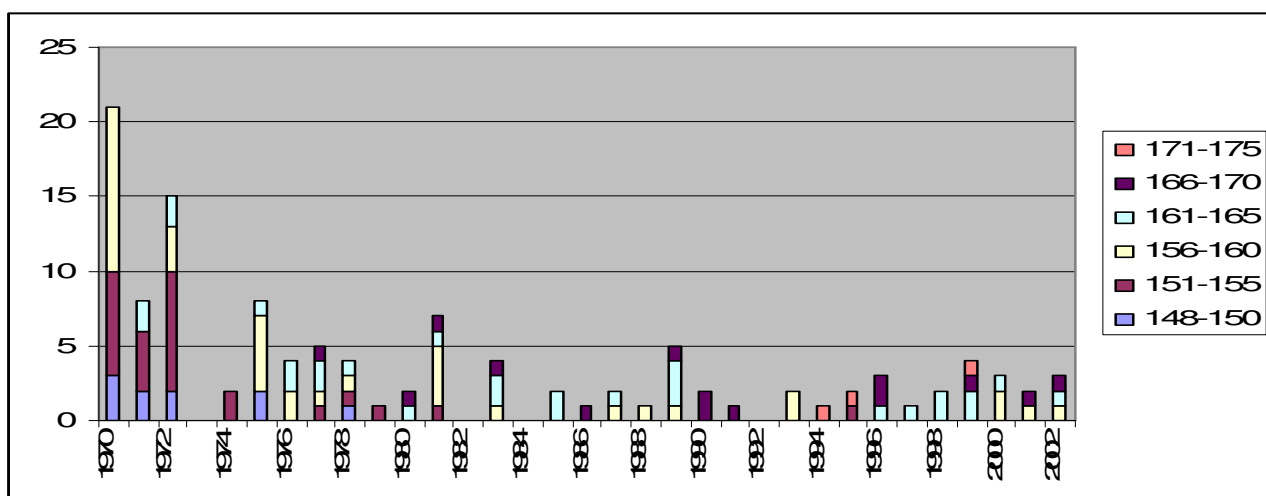

Diagram no. 14 udvisende udviklingen i bestanden af Dansk kårede Knabstrupper hingste fra 148-173 cm i stanghøjde.

	148-150	151-155	156-160	161-165	166-170	171-175	
1970	3	7	11	0	0	0	
1971	2	4	0	2	0	0	
1972	2	8	3	2	0	0	
1973	0	0	0	0	0	0	
1974	0	2	0	0	0	0	
1975	2	0	5	1	0	0	
1976	0	0	2	2	0	0	
1977	0	1	1	2	1	0	
1978	1	1	1	1	0	0	
1979	0	1	0	0	0	0	
1980	0	0	0	1	1	0	
1981	0	1	4	1	1	0	
1982	0	0	0	0	0	0	
1983	0	0	1	2	1	0	
1984	0	0	0	0	0	0	
1985	0	0	0	2	0	0	
1986	0	0	0	0	1	0	
1987	0	0	1	1	0	0	
1988	0	0	1	0	0	0	
1989	0	0	1	3	1	0	
1990	0	0	0	0	2	0	
1991	0	0	0	0	1	0	
1992	0	0	0	0	0	0	
1993	0	0	2	0	0	0	
1994	0	0	0	0	0	1	
1995	0	1	0	0	0	1	
1996	0	0	0	1	2	0	
1997	0	0	0	1	0	0	
1998	0	0	0	2	0	0	
1999	0	0	0	2	1	1	
2000	0	0	2	1	0	0	
2001	0	0	1	0	1	0	
2002	0	0	1	1	1	0	
	10	26	37	28	14	3	118



Bemærkninger: Der ses at populationen af hingste i perioden ikke efter opstarten har gennemgået nogen udvikling antalsmæssigt. Der kan måske anes en svagt stigende tendens sidst i perioden.

Diagram no. 15 udvisende udviklingen i bestanden af Dansk kårede Knabstrupper hingste fordelt på stanghøjde 148-173 cm i perioden 1970-2002.

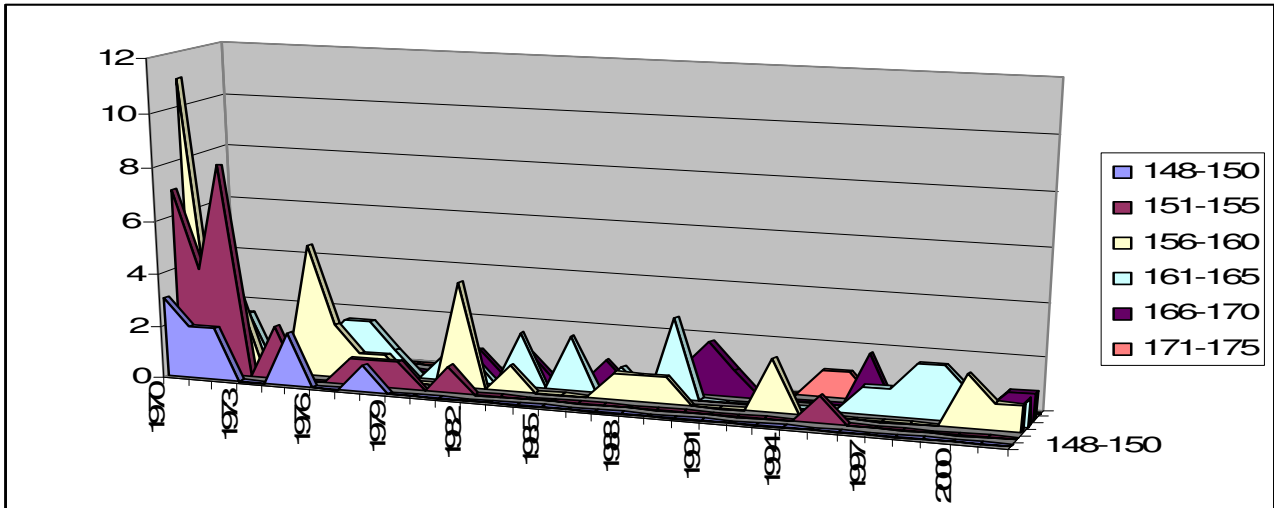

Bemærkninger: Der ses ikke en eentydig tendens. Hingste over 154 cm er forholdsvis ligeligt fordelt over perioden. Det ses dog klart, at de små stanghøjder fra opstarten 148-155 cm er så godt som forsvundet fra avlen.

Diagram no. 16 udvisende den samme udvikling på en anden måde.

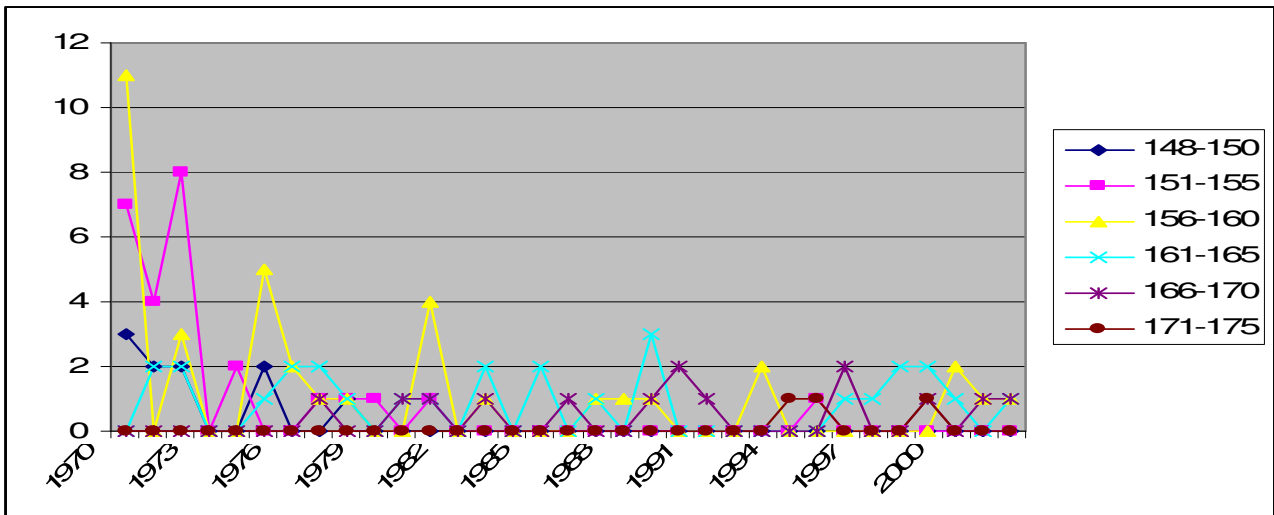

Bemærkninger: Heller ikke her kan anes nogen entydig tendens i udvikling af stanghøjder hos hingstene, men det ses igen, at de små stanghøjder fra opstarten er forsvundet sidst i perioden.

Diagram no 17 udvisende den samme udvikling på en tredje måde.

